



**Universidad Autónoma de Chiapas**  
Facultad de Contaduría y Administración, C-I  
Gestión 2016 - 2020



**UNIVERSIDAD AUTÓNOMA DE CHIAPAS**  
**FACULTAD DE CONTADURÍA Y ADMINISTRACIÓN C-I**



**MANUAL DE INDUCCIÓN**  
**PARA ALUMNOS DE NUEVO INGRESO**  
**2018**



## **DIRECTORIO**

Dr. Manuel de Jesús Moguel Liévano  
Director

Dr. Hilario Laguna Caballero  
Secretario Académico

Dr. Eduardo Alberto Gutiérrez Medina  
Coordinadora Académica de la Licenciatura en Administración

Mtro. Cesar Maza González  
Coordinador Académico de la Licenciatura en Contaduría

Mtra. Joselyne Guadalupe Pérez Hernández  
Coordinadora Académica de la Licenciatura en Gestión Turística

Dr. Luis Alejandro Trujillo Santos  
Coordinador Académico de la Licenciatura en Sistemas Computacionales

Dr. Enrique Gutiérrez Espinosa  
Coordinador Académico de Licenciatura en Ingeniería en Desarrollo y Tecnologías de Software

C.P. Concepción Juárez Camacho  
Secretaria Administrativa

Dr. Julio César Pérez Zambrano  
Coordinador de Investigación y Posgrado

Dr. Rodolfo Mundo Velázquez  
Coordinador de Planeación, Seguimiento y Evaluación

Dra. Carolina Gómez Hinojosa  
Coordinadora de Acreditación y Gestión de la Calidad

Mtro. Roger Irán Gordillo Rodas  
Coordinador de Extensión Universitaria



Contenido	
Bienvenida.....	4
Presentación .....	4
Antecedentes .....	5
Misión y Visión .....	7
Organigrama .....	8
Modelo Curricular .....	9
Licenciatura en Administración .....	9
Licenciatura en Contaduría .....	10
Licenciatura en Gestión Turística.....	11
Licenciatura en Sistemas Computacionales .....	12
Licenciatura en Ingeniería en Desarrollo y Tecnologías de Software .....	13
Directorio .....	14
Página Web.....	21
Facebook .....	22
Twitter .....	22



## **Bienvenida**

La Universidad Autónoma de Chiapas a través de la Facultad de contaduría y Administración Campus I, y el personal que en ella colabora, le da a usted una cordial bienvenida.

A partir de hoy forman parte de esta institución, son una fortaleza de nuestro proyecto académico, como parte fundamental para el avance y la consolidación en la calidad educativa.

## **Presentación**

El presente manual tiene como propósito dar a conocer a los alumnos de nuevo ingreso información que le permita familiarizarse y tener conocimientos de su formación académica.

En él se encontraran aspectos relevantes de la Facultad de Contaduría y Administración Campus 1; Antecedentes, misión y visión, organigrama, modelo curricular de cada licenciatura, enlaces a páginas web, además de trípticos de cada licenciatura.

Esperamos les sea de utilidad y lo tengan presente a lo largo de su permanencia con nosotros.



### **Antecedentes de la Facultad de Contaduría y Administración Campus I**

Los orígenes de la Facultad de Contaduría y Administración, se remontan al año 1963, cuando en Tuxtla Gutiérrez se funda la Escuela de Técnicos en Contabilidad y Administración, perteneciente al Instituto de Ciencias y Artes de Chiapas (ICACH), en donde se impartía la carrera de Técnico en Contabilidad y Administración; posteriormente, a los tres años de su fundación, en 1966 se independiza de dicho instituto y constituye la base de la Escuela Superior de Comercio y Administración de Chiapas (ESCACH), subsidiada en partes iguales por la federación y el gobierno del estado, impartiendo clases en la antigua Escuela Normal del ICACH y ofertando la licenciatura en Contaduría Pública. En esta institución, la ampliación de la oferta educativa ocurre en dos momentos claves, en 1971, cuando apertura la Licenciatura en Administración de Empresas y en 1974 que inicia a incorporar estudiantes en la Licenciatura en Turismo.

Al fundarse la Universidad Autónoma de Chiapas, mediante decreto gubernamental de fecha 17 de Abril de 1975; la ESCACH, pasa a formar parte de ésta, con el nombre de Escuela de Contaduría y Administración; iniciando actividades en las instalaciones del Edificio "Maciel"; la oferta educativa inicial constó de las licenciaturas en Contaduría Pública, Administración de Empresas, Relaciones Industriales, Turismo y Desarrollo Agropecuario.

Posteriormente las Licenciaturas en Turismo y Desarrollo Agropecuario modificaron su denominación, al de Administración de Empresas Turísticas y Administración Agropecuaria, respectivamente. Más adelante, en 1991, por problemas atribuidos a una baja demanda estudiantil, las licenciaturas en Administración Agropecuaria y Relaciones Industriales dejan de impartirse, sin embargo en 1992, en respuesta al creciente auge de las tecnologías se apertura la Licenciatura en Informática Administrativa, que se imparte hasta el año de 1998, cuando es sustituida por la Licenciatura en Sistemas Computacionales.

Respecto a los planes y programas de estudios de licenciatura, una primera y profunda revisión, surge en 1994, cuando se modifican los inicialmente ofertados y se adoptan los planes de estudios recomendados por la Asociación Nacional de Facultades y Escuelas de Contaduría y Administración, (ANFECA) dando como resultado que las licenciaturas en Contaduría, Administración de Empresas y Administración Turística, tuvieran una duración de diez semestres y la de Sistemas Computacionales de nueve semestres.

Posteriormente, como resultado del trabajo de revisión curricular emprendido en el marco del Proyecto Académico 2002-2006, a partir del ciclo escolar agosto diciembre 2005 inicia la operación de los planes de estudio de las cuatro licenciaturas ofertadas, mismos que incorporan los principales paradigmas que señalan las políticas de educación superior en el país, orientadas hacia modelos curriculares flexibles, centrados en el aprendizaje y en el estudiante.



En diciembre de 2015 el H. Consejo Universitario aprueba la creación de la Licenciatura en Ingeniería en Desarrollo y Tecnologías de Software (LIDTS), que para tal efecto se llevó a cabo el equipamiento de los laboratorios del área de Sistemas Computacionales con más de 100 computadoras de tecnologías de punta y fortalecen así mismo a la Licenciatura en Sistemas Computacionales. El inicio de LIDTS tuvo lugar durante el ciclo escolar enero-junio de 2016, matriculando en el primer semestre a 55 estudiantes. De tal forma que la Facultad de Contaduría y Administración C-I oferta a la sociedad chiapaneca los siguientes cinco programas educativos de licenciatura:

- Contaduría
- Administración
- Gestión Turística
- Sistemas Computacionales
- Ingeniería en Desarrollo y Tecnologías de Software

Es importante mencionar que todos los programas educativos de licenciatura que oferta la FCyA C-I, se encuentran acreditados como programas de calidad por los organismos acreditadores autorizados por la Secretaría de Educación Pública (SEP). En el caso de la licenciatura en Sistemas Computacionales, la acreditación se logró en el mes de Enero de 2016, mientras que en el caso del PE de Gestión Turística, se logró la recertificación internacional por parte la Fundación Qual-Themis de la Organización mundial del Turismo, organismo afiliado a la Organización de las Naciones Unidas (ONU).

Con relación con los estudios de posgrado, en septiembre de 1984, el H. Consejo Universitario aprueba el proyecto curricular que contempla el plan de estudios de la “Maestría en Administración con enfoque a la investigación y la docencia”, originando la creación de la Coordinación de Estudios de Posgrado y la entonces escuela adquiere la categoría de Facultad de Contaduría y Administración. En 1992 amplía su oferta e imparte tres especialidades en las áreas de Fiscal, Finanzas y Administración de Personal, y las maestrías en Administración con enfoque en organizaciones y en Contaduría. A partir de 1997 se inician los programas de las Maestrías en Finanzas, Administración con formación en Organizaciones, Administración Pública y Contribuciones. En el año 2006 se realiza la reestructuración curricular para conformar la oferta actual relacionada con la Maestría en Administración con Terminal en Organizaciones, Finanzas, Personal, Mercadotecnia, Dirección de Negocios, Administración Pública, Gestión y Planificación Turística, y Tecnologías de Información.

Fuente de Información:  
Proyecto Académico 2016-2020



## **Misión y Visión de la Facultad de Contaduría y Administración Campus I**

### **Misión:**

La Facultad de Contaduría y Administración, Campus I, forma de manera integral profesionales en las áreas económico-administrativas y sistemas computacionales; generadores de cambio y mejoramiento continuo, capaces de analizar los problemas de su entorno y de proponer, implantar y evaluar las soluciones a los mismos, con valores éticos y morales de acuerdo a las necesidades de desarrollo científico y tecnológico que demanda la sociedad.

### **Visión:**

La Facultad de Contaduría y Administración, Campus I, se constituye como un centro educativo congruente con su entorno, con una planta docente con perfil PROMEP, con un modelo de enseñanza centrado en el alumno, programas acreditados, cuerpos académicos consolidados, y con egresados generadores de cambio y mejoramiento continuo, capaces de analizar los problemas y proponer soluciones, respondiendo a las expectativas de la sociedad.

Organigrama

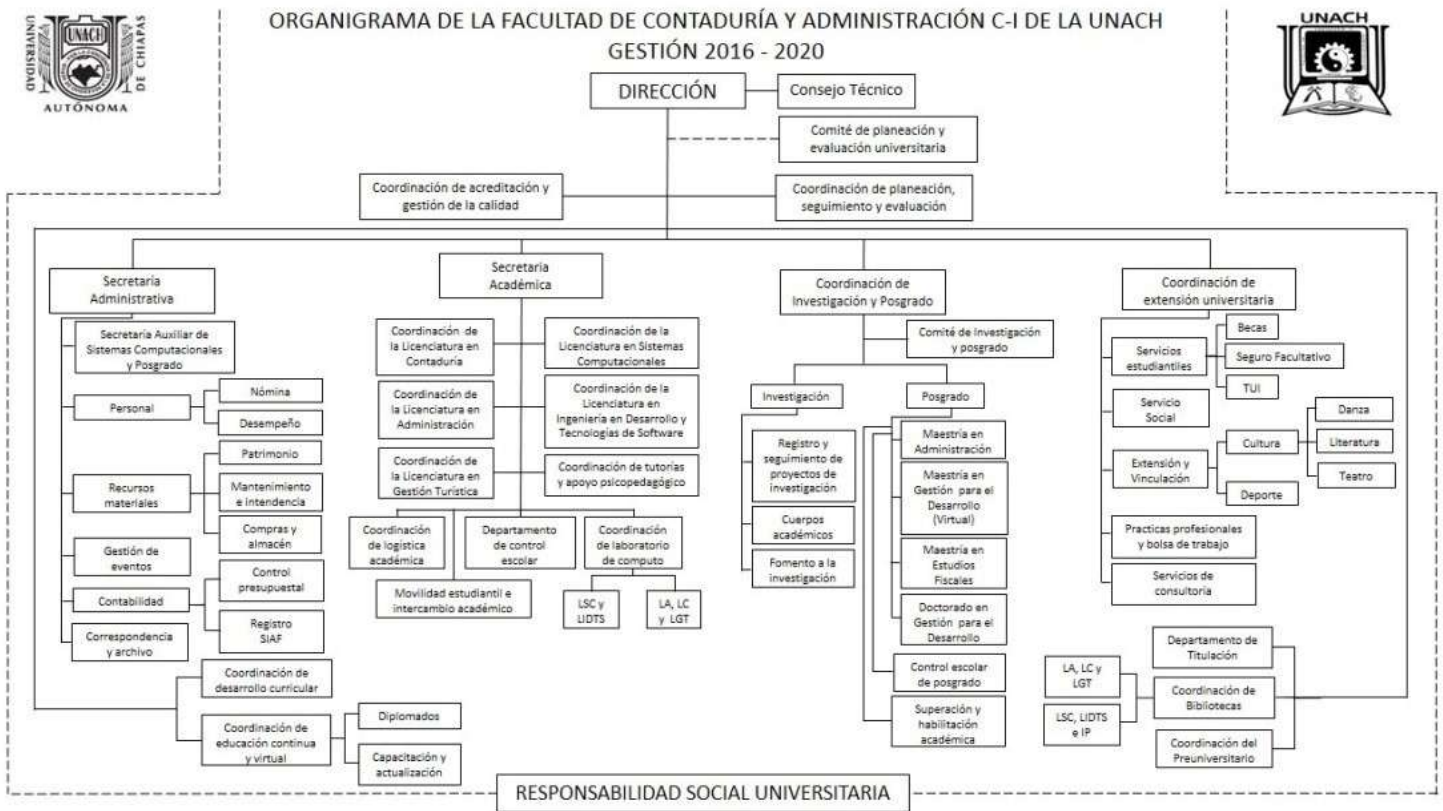



## Modelo Curricular

Licenciatura en Administración

### ORGANIZACIÓN Y ESTRUCTURA CURRICULAR (ÁREAS)

Créditos totales:  
386  
Total de materias:  
56

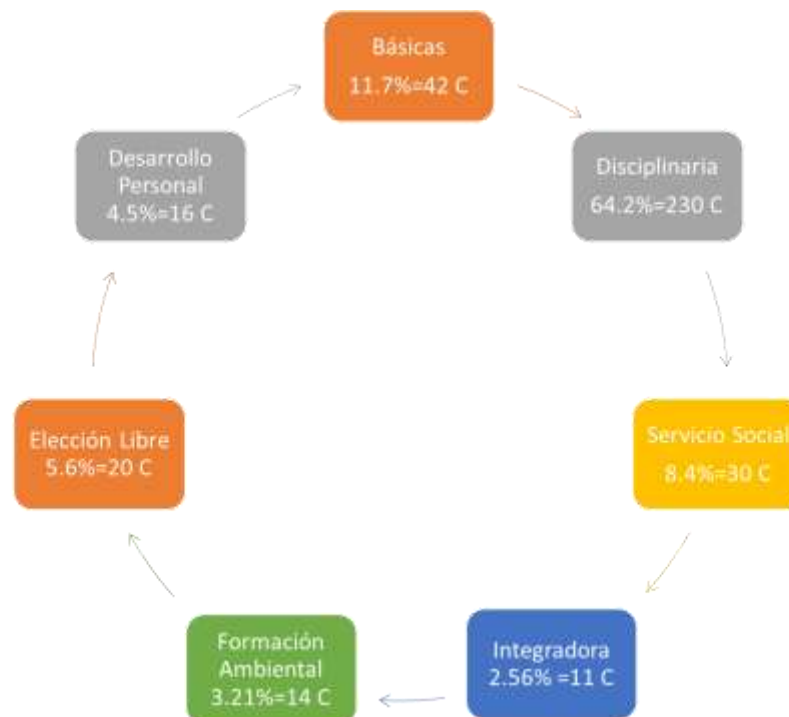

Licenciatura en Contaduría

**ORGANIZACIÓN CURRICULAR DE LA  
LICENCIATURA EN CONTADURÍA**



Licenciatura en Gestión Turística



Licenciatura en Sistemas Computacionales

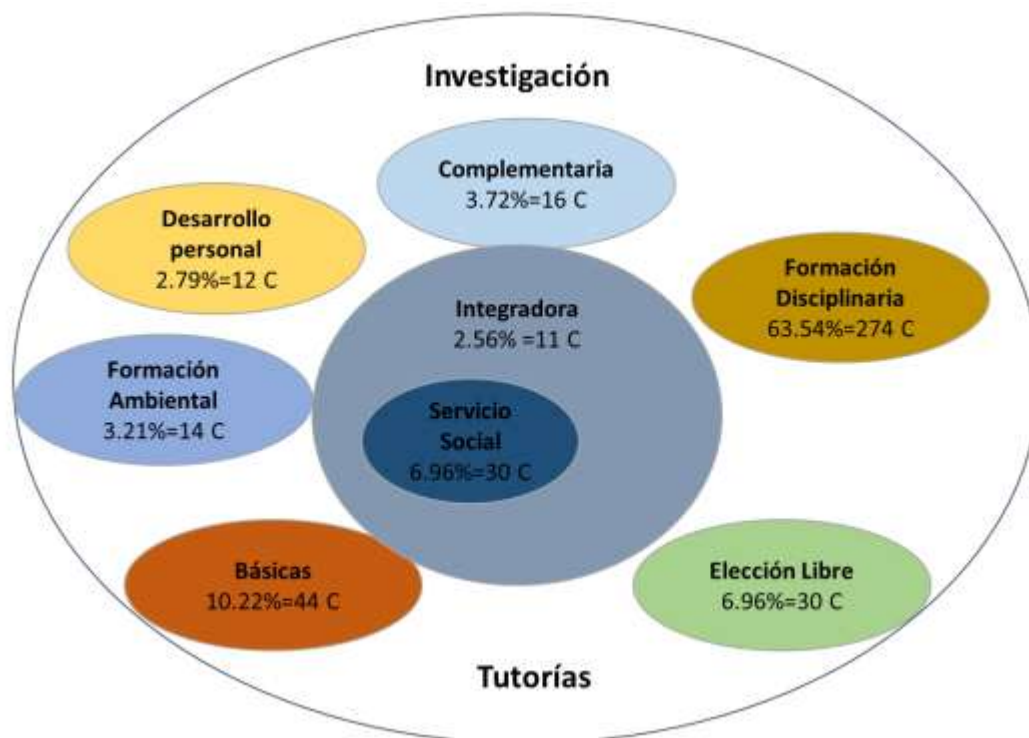

Licenciatura en Ingeniería en Desarrollo y Tecnologías de Software

Área de formación	Créditos	Porcentaje
Para la vida	30	8%
Básica	76	21%
Profesional	202	55%
Integradora	59	16%
Totales	367	100%

Las Unidades de competencia se organizan por de la siguiente manera:

Área de formación	Unidades de competencia	Porcentaje
Para la vida	5	9%
Básica	10	18%
Profesional	30	53%
Integradora	12	21%
Totales	57	100%

Y la proporción de horas de teoría y práctica se distribuyen de la siguiente manera:

Área de formación	Horas de Teoría	Horas de práctica
Para la vida	11	8
Básica	28	20
Profesional	73	56
Integradora	14	31
Totales	126	115

**Directorio de la Facultad de Contaduría y Administración Campus I**  
**[www.fca.unach.mx/index.php/directorio](http://www.fca.unach.mx/index.php/directorio)**

**Dirección**

---



Dr. Manuel de Jesús Moguel Liévano

---

Director

[direccion\\_fca@hotmail.com](mailto:direccion_fca@hotmail.com)

☎ 61 5 04 40 y 61 5 06 70 Ext. 101 y Ext.119



Dra. Carolina Gómez Hinojosa

---

Coordinadora de Acreditación y Gestión de la  
Calidad

[acreditacionfca1@gmail.com](mailto:acreditacionfca1@gmail.com)

☎ 61 5 04 40 y 61 5 06 70 Ext. 123



Lic. Abiel Alejandro Pérez López

---

Coordinador de Educación Continua y Virtual

[educon\\_fcac1unach@hotmail.com](mailto:educon_fcac1unach@hotmail.com)

☎ 61 5 04 40 y 61 5 06 70 Ext. 120

## Dirección



Lic. Elsa Calderón Cruz

Encargada del Departamento de Titulación

[ceca70@hotmail.com](mailto:ceca70@hotmail.com)

☎ 61 5 04 40 y 61 5 06 70 Ext. 107



Dra. Maricruz Villagrán Pinzón

Coordinadora de Preuniversitario

[maricruz510@hotmail.com](mailto:maricruz510@hotmail.com)

☎ 61 5 13 26 y 61 5 42 49 Ext.114



Dr. Rodolfo Mundo Velázquez

Coordinador de Planeación, Seguimiento y  
Evaluación

[rmundo6@hotmail.com](mailto:rmundo6@hotmail.com)

☎ 61 5 04 40 y 61 5 06 70 Ext. 124

## Secretaría Académica



Dr. Hilario Laguna Caballero

---

Secretario Académico

hlagunac@hotmail.com

☎ 61 5 04 40 y 61 5 06 70 Ext. 106



Dr. Eduardo Alberto Gutiérrez Medina

---

Coordinador Académico de la Licenciatura en  
Administración

guayito29@hotmail.com

☎ 61 5 04 40 y 61 5 06 70 Ext. 108



Mtro. Cesar Maza González

---

Coordinador Académico de la Licenciatura en  
Contaduría

coord.contaduriafca@gmail.com

☎ 61 5 04 40 y 61 5 06 70 Ext. 116



## Secretaría Académica



Mtra. Joselyne Guadalupe Pérez  
Hernández

Coordinadora Académico de la Licenciatura en  
Gestión Turística

[coordinacionlgt7@gmail.com](mailto:coordinacionlgt7@gmail.com)

☎ 61 5 04 40 y 61 5 06 70 Ext. 122



Dr. Luis Alejandro Trujillo Santos

Coordinador Académico de la Licenciatura en  
Sistemas Computacionales

[Itsantos@unach.mx](mailto:Itsantos@unach.mx)

☎ 61 5 13 26 y 61 5 42 49 Ext 108



Dr. Enrique Gutiérrez Espinosa

Coordinador Académico de Licenciatura en  
Ingeniería en Desarrollo y Tecnologías de  
Software

## Secretaría Académica



Mtro. Miguel Ángel Guzmán Ovilla

Logística Académica

[mguzman\\_ovilla@hotmail.com](mailto:mguzman_ovilla@hotmail.com)

☎ 61 5 04 40 y 61 5 06 70 Ext.106



Mtro. Guioivanny Zambrano Hernández

Coordinación del Centro Psicopedagógico y Tutorías

[zambranobg@hotmail.com](mailto:zambranobg@hotmail.com)



C.P. Noemi Díaz Castellanos

Jefa de Control Escolar

[noemi.diaz@unach.mx](mailto:noemi.diaz@unach.mx)

☎ 61 5 04 40 y 61 5 06 70 Ext. 103



Lic. Miguel Ángel Ramírez Vera

Encargado del Centro de Computo

[migue.ramirez79@gmail.com](mailto:migue.ramirez79@gmail.com)

☎ 61 5 04 40 y 61 5 06 70 Ext. 117

## Secretaría Administrativa



C.P. Consepción Juárez Camacho

Secretaria Administrativa

[camila210103@hotmail.com](mailto:camila210103@hotmail.com)

☎ 61 5 04 40 y 61 5 06 70 Ext. 104

## Coordinación de Extensión Universitaria



Mtro. Roger Irán Gordillo Rodas

Coordinador de Extensión Universitaria

fca.extension@gmail.com



Dra. Sandra López Reyes

Coordinadora de Extensión y Vinculación

sanlore61\_52@hotmail.com

☎ 61 5 13 26 y 61 5 42 49 Ext.123



Lic. Carlos Arturo Morales Aguilar

Encargado de Becas, Seguro Facultativo y TUI

segurofca@gmail.com

☎ 61 5 04 40 y 61 5 06 70 Ext. 103



Mtro. Mauro Alberto Pérez Calderón

Jefe del Departamento de Servicio Social

mauro\_calderon77@hotmail.com

☎ 61 5 04 40 y 61 5 06 70 Ext. 121

## Coordinación de Investigación y Posgrado



Dr. Julio César Pérez Zambrano

---

Coordinador de Investigación y Posgrado

[jcpz1985@hotmail.com](mailto:jcpz1985@hotmail.com)

 61 5 13 26 y 61 5 42 49 Ext.107



Lic. Jesús Alberto Camas Arellano

---

Encargado de Control Escolar de Investigación y  
Posgrado

[maestriaenlineaunach@gmail.com](mailto:maestriaenlineaunach@gmail.com)

 61 5 13 26 y 61 5 42 49 Ext.109

Página Web  
[www.fca.unach.mx](http://www.fca.unach.mx)



Para La Facultad de Contaduría y Administración Campus I es de suma importancia mantener informado a la comunidad estudiantil y al público en general de todos las licenciaturas, maestrías y posgrado que se ofertan, de igual manera de todos los servicios que ofrece, siendo estos:

- Licenciaturas
- Posgrados
- Planes de Estudio
- Tutorías
- Becas
- Control escolar
- Cultura y deporte
- Movilidad
- Servicio social
- Educación continua
- Bolsa de trabajo
- Directorio
- Eventos
- Noticias, entre otros.

## Facebook

<https://www.facebook.com/fcac1unach>

The screenshot shows the Facebook profile page for the Facultad de Contaduría y Administración C-I UNACH. The page header includes the university's logo and name. The main content area features a post from May 11, 2015, at 10:52 AM, announcing the participation of students in a round of conferences at the Instituto Tecnológico Superior de Jesús Carranza (ITSJC). The post includes three photographs: a man presenting to a group of students, a large audience in a lecture hall, and a presentation slide. The right sidebar displays the page's location (Tuxtla Gutiérrez), community statistics (154 likes, 156 followers), and contact information (phone number 01 961 615 0440 and website www.fca.unach.mx).

## Twitter

[https://twitter.com/FCA1\\_UNACH](https://twitter.com/FCA1_UNACH)

The screenshot displays the Twitter profile for Facultad de Contaduría y Administración C-I UNACH (@FCA1\_UNACH). The profile header shows 12 tweets and 11 followers. A recent tweet from May 7, 2015, at 10:00 AM, titled "Feria de Jóvenes Emprendedores 2015", lists the winners of three projects: "Primer lugar Proyecto 'MIVAME'", "Segundo lugar Proyecto 'CACAO-CHOCOLATE'", and "Tercer lugar Proyecto 'WOODBOX'". The tweet includes a collage of four photographs showing students at a booth, a presentation, and award ceremonies. The right sidebar lists nearby locations such as San Miguel Los Lotes, Colombia Costa Rica, and Aeropuerto La Aurora.